ZONA RURAL COMÚN

ZRC-AG AGROPECUARIA

- ZRC-AG1 EXTERIOR RONDA
- ZRC-AG2 MOLÍ CASALDUCH
- ZRC-AG3 MARRADA-BARRANC DEL SOL (CUADRAS)
- ZRC-AG4 MARJAL

ZONA RURAL PROTEGIDA

ZRP-AG AGRÍCOLA

- ZRP-AG1 CULTIVOS DE LA PLANA
- ZRP-AG2 RAMELL - RIU SEC
- ZRP-AG3 BENADRESA OESTE

ZRP-NA NATURAL

- ZRP-NA-LG LEGISLACIÓN MEDIOAMBIENTAL

ZRP-NA-MU MUNICIPAL

- ZRP-NA-MU1 MONTE
- ZRP-NA-MU2 LA FONT-TRAVESSERA
- ZRP-NA-MU3 FILETA-ALMALAFA
- ZRP-NA-MU4 BOVALAR-MAGDALENA

- ZRP-AF-CA CAUCES
- ZRP-AF-CR CARRETERAS
- ZRP-AF-TR TRANSPORTES

POR RIESGOS

- INUNDACIÓN
- EROSIÓN POTENCIAL MUY ALTA
- DESPRENDIMIENTOS

INFRAESTRUCTURAS

- LÍNEA ELÉCTRICA DE ALTA TENSIÓN
- LÍNEA ELÉCTRICA PREVISTA
- GAS NATURAL
- RED VIARIA
- FFCC EN SUPERFICIE
- FFCC SUBTERRÁNEA
- FFCC PREVISTA
- POZOS PARA EL ABASTECIMIENTO DE LA POBLACIÓN
- VÍAS PECUARIAS

- LÍMITE DEL TÉRMINO DE CASTELLÓN DE LA PLANA
- LÍMITE DE CLASE DE SUELO

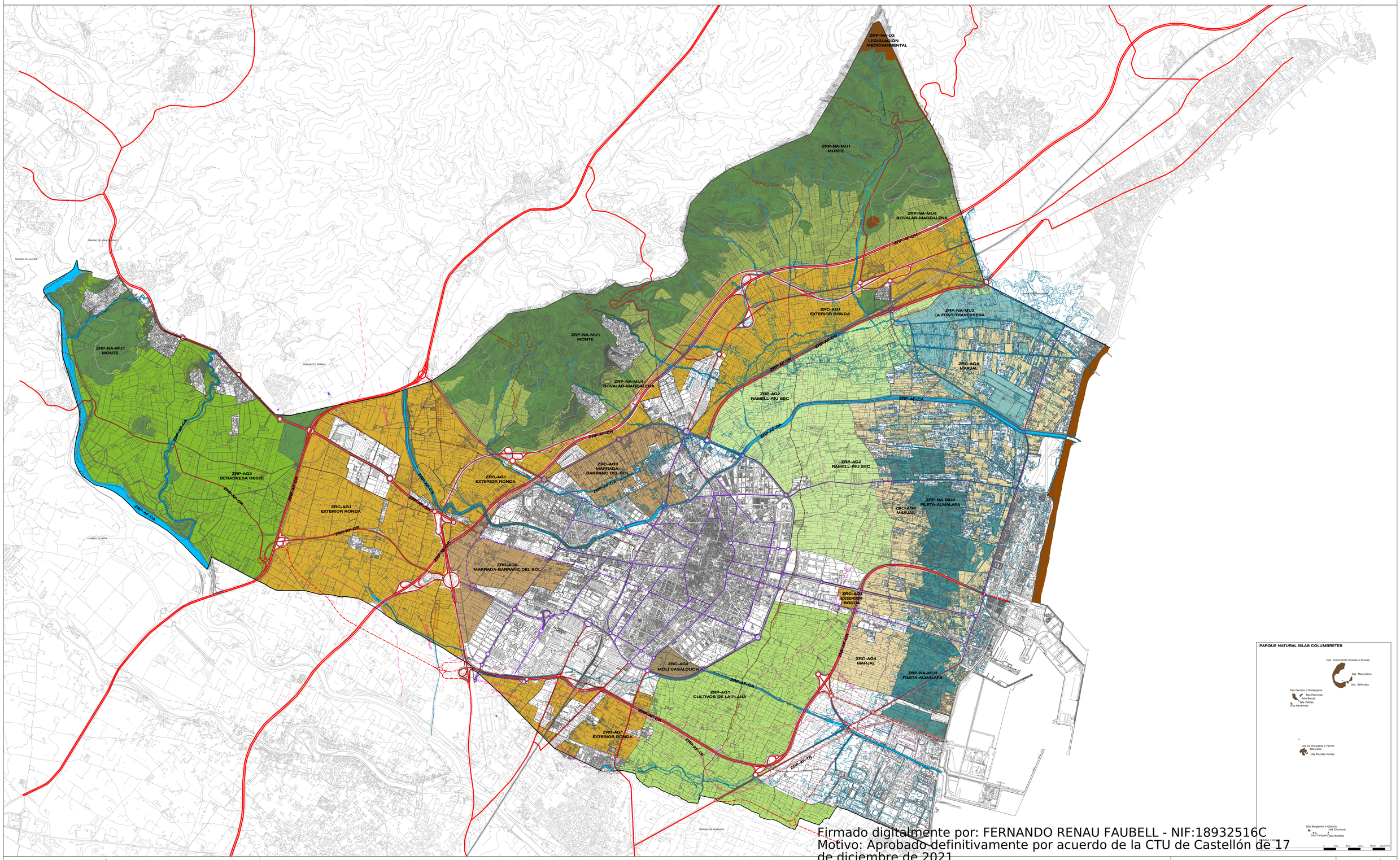

Firmado digitalmente por: FERNANDO RENAU FAUBELL - NIF:18932516C
Motivo: Aprobado definitivamente por acuerdo de la CTU de Castellón de 17 de diciembre de 2021
Fecha y hora: 21.12.2021 12:34:18

EXCMO. AYUNTAMIENTO DE CASTELLÓ DE LA PLANA

EQUIPO REDACTOR

SERVICIOS TÉCNICOS MUNICIPALES

PLAN GENERAL ESTRUCTURAL

OCTUBRE 2021

PLANO DE ORDENACIÓN Nº PLANO: D.1

SUBZONAS RURALES EN SUELO NO URBANIZABLE A ESCALA MUNICIPAL

ESCALA 1:20.000 1000 0 200 400 600 800 1000(m)